

SCOPO

Il presente documento contiene informazioni chiave relative a questo prodotto d'investimento. Non si tratta di un documento promozionale. Le informazioni, prescritte per legge, hanno lo scopo di aiutarvi a capire le caratteristiche, i rischi, i costi, i guadagni e le perdite potenziali di questo prodotto e di aiutarvi a fare un raffronto con altri prodotti d'investimento.

PRODOTTO

Nome	DOMINO PHOENIX
Codice Identificativo	Codice ISIN: IT0006734260
Ideatore	Natixis Garantito da Natixis
Autorità Competente	Autorité des Marchés Financiers et Autorité de Contrôle Prudentiel et de Résolution
Contatti	www.natixis.com Per ulteriori informazioni chiamare il numero: +33(1)58.32.79.79
Data di Realizzazione	02 gennaio 2018

State per acquistare un prodotto che non è semplice e può essere di difficile comprensione.

COS'È QUESTO PRODOTTO?

Tipo

Il prodotto consiste in uno strumento di debito, governato dalla legge Inglese.

Obiettivi

Fornire il pagamento di importi a fronte del rischio di perdita del capitale. I valori riportati sotto fanno riferimento a ciascun Importo Nominale da voi investito.

- **Importo:** Salvo il caso in cui si verifichi un Evento Autocall, riceverete ad ogni Data di Pagamento un importo pari all'Importo moltiplicato per il numero di Sottostanti con una Performance del Sottostante maggiore o pari al -50% in qualsiasi Data di Valutazione degli Importi. L'importo verrà pagato alla Data di Pagamento immediatamente successiva alla rilevante Data di Valutazione degli Importi.
- **Evento Autocall:** Se la Performance del Sottostante relativa al Sottostante con la Performance Minore è superiore o pari allo 0% in una qualsiasi Data di Valutazione Autocall, il prodotto sarà rimborsato anticipatamente e riceverete, in aggiunta all'Importo Nominale, un importo pari all'Importo Bonus Autocall alla Data di Pagamento immediatamente successiva. Nessun pagamento addizionale a titolo di rimborso o altri importi saranno corrisposti successivamente a tale pagamento e rimborso anticipato.
- **Rimborso alla Data di Scadenza:**
 - **Importo di Rimborso:** Se il prodotto non viene rimborsato anticipatamente, allora ricevere uno degli importi di seguito indicati che potrà essere anche pari a zero:
 - ◇ **Se NON si è verificato alcun Evento Barriera:**
 - Se la Performance Finale del Sottostante con la Performance Minore è superiore o pari allo 0%, riceverete in aggiunta all'Importo Nominale, l'Importo Bonus Autocall.
 - Se la Performance Finale del Sottostante con la Performance Minore è inferiore allo 0%, riceverete l'Importo Nominale
 - ◇ **Se si è verificato un Evento Barriera, riceverete un importo pari all'Importo Nominale diminuito di un importo pari all'Importo Nominale moltiplicato per il valore assoluto (ossia il valore privo di segno positivo o negativo) della Performance Finale del Sottostante con la Performance Minore. L'importo pagato in tale caso sarà inferiore rispetto all'Importo Nominale e voi potreste perdere il vostro capitale del tutto o in parte.**

Date, valori e definizioni chiave

Tutte le valutazioni e osservazioni verranno effettuate dall'Agente di Calcolo. Tutte le date possono essere soggette a rettifiche dovute alla presenza di giorni non lavorativi ed eventi di turbativa del mercato.

- **Tipologia di Sottostante(i):** azioni
- **Sottostante(i):** ENEL SpA (ENEL IM), Intesa Sanpaolo SpA (ISP IM), Finmeccanica SpA (FNC IM), Telecom Italia SpA (TIT IM), Fiat Chrysler Automobiles NV (FCA IM)
- **Borsa di Negoziazione del Sottostante:** Borsa Italiana
- **Performance del Sottostante:** (a) il Valore di Chiusura di qualsiasi Sottostante in una qualsiasi data diviso per il suo Valore Iniziale, meno (b) il 100%, espresso in termini percentuali
- **Sottostante con la Performance Minore:** il Sottostante con la Performance del Sottostante numericamente inferiore in una qualsiasi data
- **Performance Finale del Sottostante con la Performance Minore:** la Performance del Sottostante relativa al Sottostante con la Performance Minore alla Data di Valutazione Finale
- **Evento Barriera:** Un Evento Barriera si ritiene
- **Importo:** 1% moltiplicato per l'Importo Nominale
- **Importo Bonus Autocall:** 4% moltiplicato per l'Importo Nominale
- **Agente di Calcolo:** Natixis
- **Importo Nominale:** EUR 1.000
- **Prezzo di Emissione:** EUR 1.000
- **Date:**
 - **Data di Emissione:** 7 marzo 2016
 - **Data di Scadenza:** 7 marzo 2019
 - **Data di Valutazione Iniziale:** 7 marzo 2016
 - **Date di Valutazione Autocall:** 26 agosto 2016, 27 febbraio 2017, 28 agosto 2017, 26 febbraio 2018, 27 agosto 2018
 - **Date di Valutazione degli Importi:** 26 agosto 2016, 27 febbraio 2017, 28 agosto 2017, 26 febbraio 2018, 27 agosto 2018 e la Data di Valutazione Finale
 - **Date di Pagamento:** 6 settembre 2016, 8 marzo 2017,

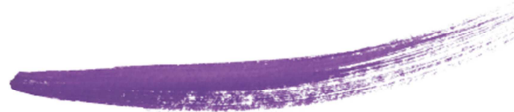

verificato se il Valore di Chiusura del Sottostante con la Performance Minore è inferiore al 50% del suo Valore Iniziale alla Data di Valutazione Finale

- **Valore Iniziale:** Il valore di Chiusura di qualsiasi Sottostante alla Data di Valutazione Iniziale
- **Valore di Chiusura:** Il valore di Chiusura di qualsiasi Sottostante in un qualsiasi giorno di negoziazione
- **Chiusura:** la chiusura delle negoziazioni della borsa rilevante in un qualsiasi giorno di negoziazione

6 settembre 2017, 7 marzo 2018, 5 settembre 2018 e la Data di Scadenza

- **Data di Valutazione Finale:** 26 febbraio 2019

Liquidazione anticipata e rettifiche contrattuali

Il regolamento del prodotto prevede che al verificarsi di alcuni eventi predefiniti, ulteriori rispetto a quelli descritti sopra, (relativi, principalmente ma non esclusivamente, ai Sottostanti o all'emittente il prodotto (ivi incluso il possibile venir meno della sua capacità di eseguire le necessarie operazioni di copertura)), potrebbero essere applicate al prodotto delle rettifiche per tenere conto dell'evento rilevante oppure potrebbe essere disposto il rimborso anticipato del prodotto. Il valore corrisposto in caso di rimborso anticipato potrebbe essere inferiore al capitale originariamente investito.

Investitori al dettaglio a cui si intende commercializzare il prodotto

Questo prodotto è destinato a clienti:

- che posseggono conoscenze ed esperienze significative in relazione a prodotti simili a quello descritto in questo documento
- che sono disposti a, e in grado di, sostenere potenzialmente anche una perdita totale del capitale
- la cui tolleranza al rischio è in linea con l'Indicatore Sintetico di Rischio incluso nel presente documento
- che si aspettano una Performance del Sottostante positiva durante la vita del prodotto (come descritto nella descrizione del prodotto)
- il cui orizzonte temporale è in linea con il regolamento di questo prodotto.

QUALI SONO I RISCHI E QUAL È IL POTENZIALE RENDIMENTO?

Indicatore Sintetico di Rischio



← Rischio più basso Rischio più alto →



L'indicatore di rischio presuppone che il prodotto sia mantenuto fino al 07 marzo 2019. Il rischio effettivo può variare in misura significativa in caso di disinvestimento in una fase iniziale così che la somma rimborsata potrebbe essere minore del capitale investito. Potrebbe non essere possibile vendere facilmente il prodotto o potrebbe essere possibile venderlo soltanto ad un prezzo che incide significativamente sull'importo incassato.

L'indicatore sintetico di rischio è un'indicazione orientativa del livello di rischio di questo prodotto rispetto ad altri prodotti. Esso esprime la probabilità che il prodotto subisca perdite monetarie a causa di movimenti sul mercato o a causa dell'incapacità dell'Emittente di pagare quanto dovuto. Abbiamo classificato questo prodotto al livello 6 su 7, che corrisponde alla classe di rischio medio-alta. Ciò significa che le perdite potenziali dovute alla performance futura del prodotto sono classificate nel livello medio-alto e che potrebbe darsi che le cattive condizioni di mercato influenzino la capacità dell'Emittente e del garante di pagare quanto dovuto. **Attenzione al rischio di cambio. Riceverete pagamenti in una valuta straniera, quindi il rendimento finale che otterrete dipenderà dal tasso di cambio tra le due valute. Questo rischio non è contemplato nell'indicatore sopra riportato.** Questo prodotto non prevede alcuna protezione dalla performance futura del mercato, pertanto potreste perdere tutto o parte del capitale investito. Se l'Emittente non fosse in grado di pagare quanto dovuto, potreste perdere interamente il capitale investito.

Scenari di Performance

Investimento EUR 10.000		1 anno	1,15 anni (Periodo di detenzione raccomandato)
Scenario stress	Possibile rimborso al netto dei costi	EUR 1.766	EUR 3.322
	Rendimento medio per ciascun anno	-82,27%	-61,55%
Scenario sfavorevole	Possibile rimborso al netto dei costi	EUR 9.447	EUR 6.006
	Rendimento medio per ciascun anno	-5,51%	-35,74%
Scenario moderato	Possibile rimborso al netto dei costi	EUR 10.429	EUR 10.899
	Rendimento medio per ciascun anno	4,28%	7,75%
Scenario favorevole	Possibile rimborso al netto dei costi	EUR 10.998	EUR 10.899
	Rendimento medio per ciascun anno	9,97%	7,75%

Questa tabella mostra gli importi del possibile rimborso nei prossimi 1,15 anni, in scenari diversi, ipotizzando un investimento di EUR 10.000. Gli scenari presentati mostrano la possibile performance dell'investimento. Possono essere confrontati con gli scenari di altri prodotti. Gli scenari presentati sono una stima della performance futura sulla base di prove relative alle variazioni passate del valore di questo investimento e non sono un indicatore esatto. Gli importi

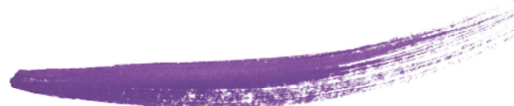

rimborsati varieranno a seconda della performance del mercato e del periodo di tempo per cui è mantenuto il prodotto. Lo scenario di stress indica quale potrebbe essere l'importo rimborsato in circostanze di mercato estreme e non tiene conto della situazione in cui l'Emittente non è in grado di pagarvi. Le cifre riportate comprendono tutti i costi del prodotto in quanto tale, ma possono non comprendere tutti i costi da voi pagati al consulente o al distributore. Le cifre non tengono conto della vostra situazione fiscale personale, che può incidere anch'essa sull'importo del rimborso.

COSA ACCADE SE L'EMITTENTE NON È IN GRADO DI CORRISPONDERE QUANTO DOVUTO?

Questo prodotto non è coperto da un sistema di indennizzo degli investitori o da un sistema di garanzia. Qualora l'Emittente e il garante non fossero in grado di corrispondervi gli importi dovuti, potreste perdere, in tutto o in parte, il capitale investito. Inoltre si segnala che i pagamenti potrebbero subire ritardi.

QUALI SONO I COSTI?

La diminuzione del rendimento (*Reduction in Yield* — RIY) esprime l'impatto dei costi totali sostenuti sul possibile rendimento dell'investimento. I costi totali tengono conto dei costi una tantum, correnti e accessori.

Gli importi qui riportati corrispondono ai costi cumulativi del prodotto in tre periodi di detenzione differenti e comprendono le potenziali penali per uscita anticipata. Questi importi si basano sull'ipotesi che siano investiti EUR 10.000. I costi totali sono stimati e potrebbero variare in futuro.

Andamento dei costi nel tempo

La persona che vende questo prodotto o fornisce consulenza riguardo ad esso potrebbe addebitare altri costi, nel qual caso deve fornire informazioni su tali costi e illustrare l'impatto di tutti i costi sull'investimento nel corso del tempo.

Investimento EUR 10.000		
SCENARI	In caso di disinvestimento dopo 1 anno	In caso di disinvestimento alla fine del periodo di detenzione raccomandato
Costi totali	EUR 52,50	EUR 54,15
Impatto sul rendimento (RIY) per anno	0,52%	0,47%

Composizione dei costi

La seguente tabella presenta:

- l'impatto, per ciascun anno, dei differenti tipi di costi sul possibile rendimento dell'investimento alla fine del periodo di detenzione raccomandato;
- il significato delle differenti categorie di costi.

Questa tabella presenta l'impatto sul rendimento per anno			
Costi una tantum	Costi di ingresso	0,47%	Impatto dei costi da sostenere al momento della sottoscrizione dell'investimento.
	Costi di uscita	0,00%	Impatto dei costi di uscita dall'investimento alla scadenza
Costi correnti	Costi di transazione del portafoglio	0,00%	Impatto dei nostri costi di acquisto e vendita degli investimenti sottostanti per il prodotto
	Altri costi correnti	0,00%	Impatto dei costi che tratteniamo ogni anno per gestire i vostri investimenti
Oneri accessori	Commissioni di <i>performance</i>	0,00%	Non applicabile
	<i>Carried interests</i> (commissioni di <i>overperformance</i>)	0,00%	Non applicabile

PER QUANTO TEMPO DEVO DETENERLO? POSSO RITIRARE IL CAPITALE PREMATURAMENTE?

Periodo di detenzione raccomandato: 1,15 anni.

Il periodo di detenzione raccomandato corrisponde alla data di scadenza del prodotto, in quanto il prodotto è ideato per essere tenuto fino a scadenza. Qualsiasi raccomandazione circa il periodo di detenzione potrebbe essere irrilevante per un investitore speculativo. Per gli investitori che acquistano il prodotto per operazioni di copertura, il periodo di detenzione dipende dal periodo di detenzione del rischio sottostante.

In normali condizioni di mercato, Natixis garantisce, per tutta la durata della vita del prodotto, un mercato secondario con uno *spread* denaro-lettera massimo dell'1%. Qualora volesse vendere il presente prodotto prima della Data di Scadenza, il prezzo del prodotto dipenderebbe dai valori di mercato al momento da scelto per la vendita. In tal caso potreste subire una parziale o totale perdita del capitale investito, indipendentemente dalla protezione del capitale. Maggiori informazioni saranno rese disponibili ove richieste.

COME PRESENTARE RECLAMI?

In relazione ad ogni reclamo circa il servizio connesso a questo prodotto, contattate il vostro consulente personale. Nel caso in cui vogliate presentare, in qualunque momento, un reclamo in relazione a questo prodotto o il servizio ricevuto, potete farlo contattando il vostro consulente personale [oppure inviando il vostro reclamo al seguente indirizzo postale Natixis Equity Solutions, 47 quai d'Austerlitz, 75013 Paris – France ovvero al seguente indirizzo email ld-m-premiumkids@natixis.com oppure attraverso il seguente link: www.natixis.com/natixis/jcms/rpaz5_55348/fr/reclamations

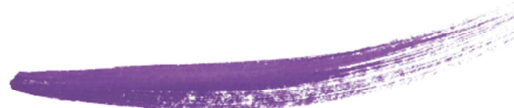

ALTRE INFORMAZIONI RILEVANTI

Il prospetto nell'ambito del quale il prodotto è emesso (un prospetto di base, come di volta in volta modificato ed integrato dai relativi supplementi, e integrato dalle rilevanti condizioni definitive e, a seconda dei casi, dalla rilevante nota di sintesi della specifica emissione) è reso disponibile gratuitamente dall'Emittente al seguente indirizzo: Natixis Equity Solutions, 47 quai d'Austerlitz, 75013 Paris – France e potrebbe essere disponibile al sito internet www.equitysolutions.natixis.fr.

Le informazioni contenute in questo Documento contenente le Informazioni Chiave (*Key Information Document - KID*) non costituiscono una raccomandazione ad acquistare o vendere il prodotto e non deve in alcun modo sostituire una consultazione su base individuale della banca dell'investitore o del suo consulente personale. Potete ottenere informazioni aggiuntive sul prodotto dal vostro consulente finanziario. Questo KID è un documento pre-contrattuale che vi fornisce le principali informazioni sul prodotto (*inter alia*, caratteristiche, rischi, costi). Qualora eseguite un'operazione relativamente al prodotto, vi sarà inviata una conferma a seguito dell'operazione.